

Human festival 2023

in Hasuda

～もう一度、広がる輪～

食彩祭

人間総合科学大学
蓮田キャンパス

2023年 10月 28日 (土) 9:15～16:00

人間総合科学大学

OPEN CAMPUS 2023



2023年11月19日

開催時間 10:00～12:00【受付 9:30】
内容
・大学・学科紹介
・模擬授業
・入試説明
・教員・学生による個別相談
・キャンパスツアー

蓮田
キャンパス



【人間科学部】
健康栄養学科
ヘルスフードサイエンス学科



岩槻
キャンパス

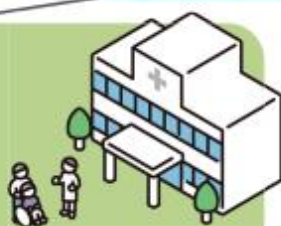

【保健医療学部】
看護学科
リハビリテーション学科
(理学療法学専攻・義肢装具学専攻)



2024
11/19 日

2024
3/24 日



人間総合科学大学

ホームページ: <https://www.human.ac.jp/> e-mail: admin@human.ac.jp

アドミッションセンター (平日 9:00～17:00)

048-749-6111

■蓮田キャンパス 〒339-8539 埼玉県さいたま市岩槻区馬込 1288

■岩槻キャンパス 〒339-8555 埼玉県さいたま市岩槻区太田字新立寺曲輪 354-1

受験生応援サイト



目次

ご挨拶	3
ご来場者の皆様へのお願い	6
タイムスケジュール	7
キャンパスマップ	9
出店一覧・出店場所のご案内	11
出店団体紹介	13
外部団体&コラボ商品販売の紹介	16
キッチンカー&物品販売の紹介	17
特別企画	
映画：劇団かぞく、蓮田の田んぼで踊りましょう	18
野外イベント	19
協賛企業紹介	22



人間総合科学大学
学長 久住 眞理

よりよい未来をつくるための原動力は「人の輪」

Human Festival 2023 in 蓮田「食彩祭」が開催されることとなり、心よりお喜び申し上げます。一昨年は、コロナ禍のためオンラインでの開催、昨年は学内のみの小規模開催となり、今年は、満を持して、本学の学生・卒業生・保護者の皆様だけでなく、様々な方々をお招きしての開催となりました。その実現のため、日々努力された食彩祭実行委員会の皆様には心からの敬意を表し、ご協力いただく地域・関係各所の皆様には厚く御礼申し上げます。今年度のテーマは「もう一度、広がる輪」ということですが、このテーマを聞いたとき、人類が歩んできた悠久の歴史に思いが至りました。我々の社会も文化も文明も、共同作業で実を結び、いわば「人の輪」とともに広がってきました。それは、過去の叡智や知恵を次代につなぎ、よりよい未来をつくるための原動力は「人の輪」であるということ、そのことに変わりないでしょう。

Human Festival 2023 in 蓮田「食彩祭」には、様々な「人の輪」が広がります。学生のみなさんがどのような企画をし、卒業研究などの学修成果の展示や、縁日やゲームなどのようなパフォーマンスを見せてくれるのか、「人の輪」の広がりに大変期待しています。また蓮田市の皆さんのエンターテインメント舞台、さいたま市の地域・産学連携によるベーグル新商品の先行販売、加須市から学生考案のお弁当が披露されるなど、地域の皆様と学生の皆さんの「人の輪」の成果の一部も紹介されると伺っています。そして、ご来場の皆様もぜひ思う存分楽しんでいただければと思います。



副学長挨拶

副学長 鈴木はる江

この度、人間総合科学大学蓮田キャンパスではHuman Festival 2023 in 蓮田「食彩祭」を開催する運びとなったこと、心からお喜び申し上げます。過去3年間は新型コロナ禍の影響により学内でのオンライン開催に変更せざるを得ませんでした。学生発表の場は維持されつつも、直接の交流の場はなく残念な気持ちの方々も多数おられたことと思います。今年は国の新型コロナウイルス感染症の位置づけが5類に変更され、会場開催が可能となりましたが、会場開催を経験した先輩がいない中、開催に尽力された関係各位の皆様には、本当にご苦労されたことと察します。「食彩祭」のテーマの『もう一度、ひろがる輪』は、まさに交流を取り戻そうという意図が反映されたものと思います。学内の企画・発表だけでなく、地域連携企画も複数予定されており、交流の場の広がり実感されます。本学の建学の精神「自立と共生の心を培う」を体現する企画として、感染予防になお留意しつつも、皆様がコミュニケーションを通じてリフレッシュして明日に向かう活力を得る場となりうることを祈念しております。



副学長 浅野和仁



Human Festival 2023 in 蓮田「食彩祭」開催、誠におめでとうございます。副題は「もう一度、広がる輪」となっています。本学の建学の精神には「真に人間を理解し、自立と共生の心を培う」という理念が謳われています。人類は誕生以来、言葉や身振りで互いにコミュニケーションをとり、協力し合って、つまり「共生」の基、生き抜いてきましたが、コロナ禍によりこの「共生」が不十分のまま時を過ごしてきました。今回、副題としてとりあげられている「もう一度、広がる輪」はコロナ禍によって失われてしまった「共生」の心を再確認するための絶好の機会になると思います。Human Festival 2023 in 蓮田「食彩祭」では蓮田市や地域の方々との連携による多くの催しものが企画されています。地域の発展なくしては大学の発展もありません。今回のイベントが学生さん同士の繋がりのみならず、地域の方々とのこれまで以上の連携に寄与し、双方の更なる発展に繋がる一歩となることを願っています。

学部長挨拶

人間科学部 学部長 小岩信義

人間総合科学大学 蓮田キャンパス 人間科学部の『食彩祭』の開催、おめでとうございます。

『食彩』という名称には、私たちの学部が掲げる健康栄養学科とヘルスフードサイエンス学科の学びのエッセンス、そして埼玉の豊かな色彩と文化を感じ取っていただきたいという学生の願いが込められています。また、テーマである『もう一度、広がる輪』は、コロナ禍を乗り越えての皆さまとの再会を喜ぶとともに、新たなつながりの創出とそれに伴う可能性をこの場を通して感じていただきたいという学生の希望を表現しています。そのため本イベントは、蓮田市の地域の皆さまとの共鳴と共創の場としても位置付けられるものです。おかげさまで、学生たちの自発的な企画と蓮田市の関係者の皆さまとのコラボレーションにより、充実した内容での開催が実現いたしました。

日頃からの皆さまのご支援、ご指導に感謝申し上げます。

食は我々のいのちや生活の核となるものであり、健康、栄養、食文化、そして食の安全についての研究と学びを深める私たちにとって、このイベントは「食の楽しみ」と「食の価値」を伝える特別な機会となります。学生は、皆様に食の魅力や日頃の学修、研究の成果を直接体験していただくことができるように、様々な内容を準備して参りました。

『食彩祭』が学生、教職員、そして蓮田市の皆さまとともに、「食」を通じた新しい文化や『よりよく生きる知恵、knowledge for well-being』の共有の場となることを切に願っています。皆さまのご来場を心からお待ちしております。



実行委員長・副委員長挨拶

本日はHuman Festival 2023 in 蓮田 食彩祭にお越しいただき、誠にありがとうございます。本年度のテーマは「～もう一度、広がる輪～」です。このテーマにはコロナ禍で希薄になっていた地域の方との交流機会を増やし輪を広げること、コロナ禍で行事を制限されていた私たちの青春をもう一度取り戻したい想いが込められています。また、今回は蓮田市との連携により、芸人の大林ひよと子さんや、はすだ広報大使にゃんたぶうのたくまんさんともりちいさんにも来ていただいています。この食彩祭に向け、学生が主体となり各出店の準備や、野外ステージでの有志発表のために練習を重ねてきました。ご来場いただいた皆様楽しんでいただけるように一同頑張っています。どうかお楽しみください。

食彩祭実行委員長 田口葉平



本日はHuman Festival 2023 in 蓮田 食彩祭にお越しいただきありがとうございます。新型コロナウイルスの影響により制限されていたHuman Festivalが4年ぶりに制限なしで開催することができ、大変うれしく思います。スローガンとして「もう一度、広がる輪」が掲げられ、コロナ禍で少なくなっていた人々の交流の機会を復活させ、私たちの学びや学生生活を知っていただきたいという想いが込められています。本日まで実行委員を中心に学生、先生方、地域の方と協力し準備を進めてきました。学生はもちろん、先生方、ご来場いただいたお客様に楽しんでいただけるよう、飲食やゲーム、物販やステージ企画など盛りだくさんです。本日は1日楽しんでください。

食彩祭副実行委員長 佐藤水咲

《つるまる・つるこのご紹介》
人間総合科学大学、公認ゆるキャラの“つるまる・つるこ”です。2022年に本学事務職員Hさんがデザインし、名称は学生の応募により決定しました。頭が丸く大きな体、黄色い嘴が特徴的で、つぶらな瞳の持ち主です。つるまるは保健医療学部（岩槻キャンパス）、つるこは人間科学部（蓮田キャンパス）の白衣をモチーフにしています。どうぞよろしくお願ひします。

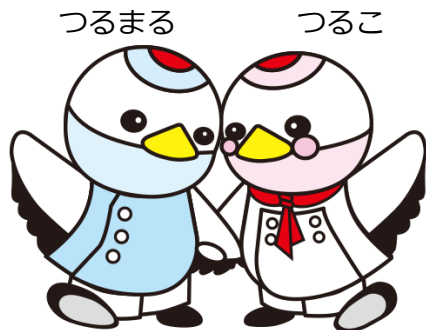

Human Festival 2023

お知らせ

ご来場の皆様へのお願い

※衛生面を考慮し、模擬店等で販売している飲食物のお持ち帰りをご遠慮ください。

※ゴミの分別にご協力ください。

※喫煙所以外での喫煙をご遠慮ください。

喫煙所： 栄養棟1階裏口（外）

何かお気づきの点・お困りの点がございましたら、お気軽に学生にお声掛けください。

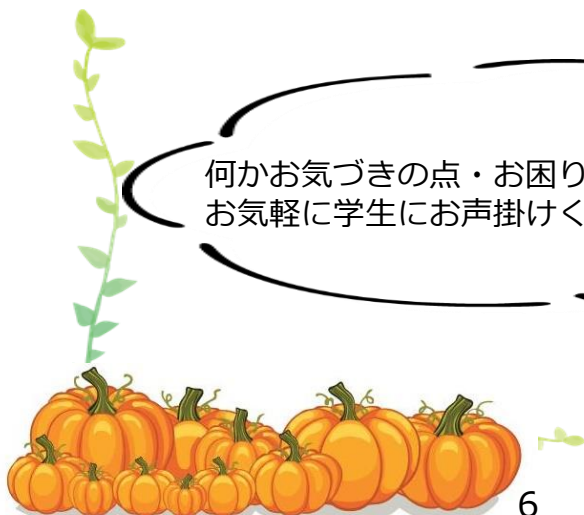

6



タイムスケジュール

タイムスケジュール

TIME	ステージ企画	映画上映 (本館大教室)
9:00	9:15～にゃんたぶう&はずびい司会 9:30～よさこい (花蝶風月) ①	
10:00		大教室 10:00～10:30 映画 「劇団かぞく」 10:30～11:10 映画 「蓮田の田んぼで踊りましょう」
11:00	11:10～仮装コンテスト	
12:00	12:00～よさこい (花蝶風月) ② 12:30～のど自慢コンテスト	
13:00	13:00～お笑いステージ 司会: にゃんたぶう ゲスト: 大林ひよと子 13:30～箏演奏 (城北中学校邦楽部) 雨天の場合は栄養教育実習室	
14:00	14:00～弾き語り 14:15～ダンスパフォーマンス 14:30～表彰式・閉会式【のど自慢・仮装コンテスト】	
15:00		15:00～15:30 映画上映 「劇団かぞく」 15:30～16:10 「蓮田の田んぼで踊りましょう」
16:00		

本館（大教室以外）	栄養棟	駐車場
10:00~16:00	10:00~16:00	10:00~16:00
<中庭>	【模擬店】	【キッチンカー】
野菜販売	チョコマシュマロ 家系呉汁 野菜ドーナツ	煮豚丼 デミアボカドハンバーグ
<UHASラウンジ>	ディッピンドッツ・酒粕チョコ	スパイスカレー フランクフルト他
岩槻はるかぜ特別支援学校の作品展	ポタージュ・ミネストローネ プラリネ	ハンバーガー
<PC室>	アイスボックスクッキー・ベグル	ポルトガルサンド ドリンク
UHASgaming (eスポーツ)	ポップコーン・ベビーカーステラ	クレープ ドリンク
<本館>	アップルパイ	チーズライス ラップサンド
スタンプラリー	【催し物&展示】	薪窯ナポリピッツァ
	食品ロス対策展示	ハンドドリップコーヒー
	学生政策提案フォーラム食育ブース (UHAS食堂チーム)	アイスコーヒー (急冷・水出し)
	緑日	カスカラドリンク
	【射的・わにわにパニックなど】	
	フリーマーケット	【物品販売】
	ベジチェック	アクセサリ販売
	メディシェフ	ドライフラワー雑貨
	卒業研究の研究成果展示	オリジナルサンキャッチャー
	ディズニー研究展示・ミニゲーム	アロマスプレー
	ウォークラリー本部	ジェルキャンドル
		お団子リボン
		タティングアクセサリ
		ワークショップ占い
		ヒーリング
	*販売物は売り切れ次第終了します	ハンドメイドグッズ
		レトルトカレー のり、アイス
		キャラクターグッズ 野菜販売
		*売り切れ次第終了します

キャンパスマップ

駅・のくぼ通り
←

(駐輪場)
本日は使用
できません

自転車はこ
ちらに置いて
ください

正門

本館
2F 映画
1F 物品販売
中庭 野菜販売



畑

キッチンカー

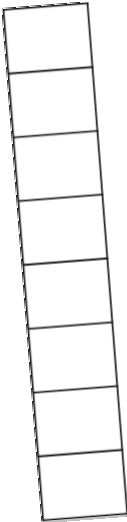

ステージ

食と健康
科学センター



栄養棟
学生の出店



↓裏門へ

マップ

スタンプラリー

コンプリートした方、先着100名様に
キャラクターグッズをプレゼント🎁
何が入っているかはお楽しみ♪

本学公式キャラクター、つるまる・つるこのスタンプを
集めてグッズをgetしよう！



スタンプは全部で7つ。
下記の場所に1つずつあるので、探してください！

- ・本館 B1、図書館
- ・本館 1F、カフェテリア
- ・本館 2F、大教室
- ・ステージ
- ・栄養棟 1F
- ・栄養棟 2F
- ・栄養棟 3F



台紙の配布と
グッズの引換場所は、
本館 1F 事務局です♪

マ
ピ
マ

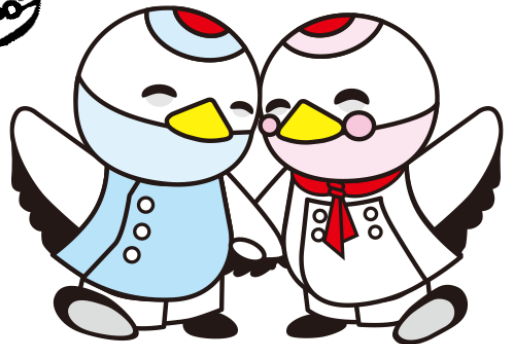

出店一覧・出店場所のご案内

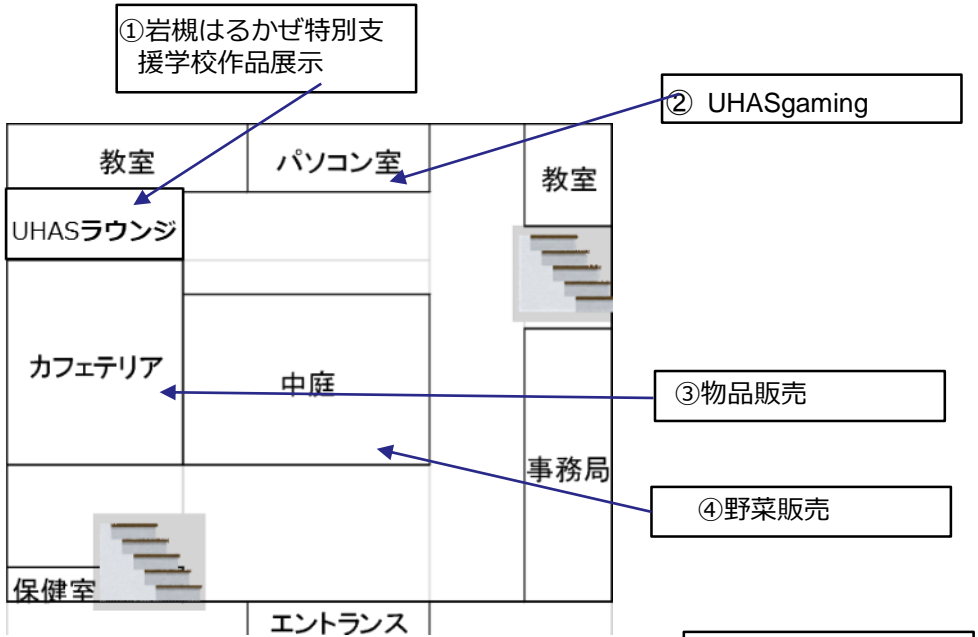

本館 1F

★ 野外特設ステージ ★

- ・ 埼玉県蓮田市広報大使にやんたぶらのたくまんともりちい、蓮田市マスコットキャラクターはすびいのステージ
- ・ よさこい
- ・ ダンスステージ
- ・ 学生バンド
- ・ 仮装コンテスト など

本館 2F大教室

- ・ 映画「劇団かぞく」
- 「蓮田の田んぼで踊りましょう」上映

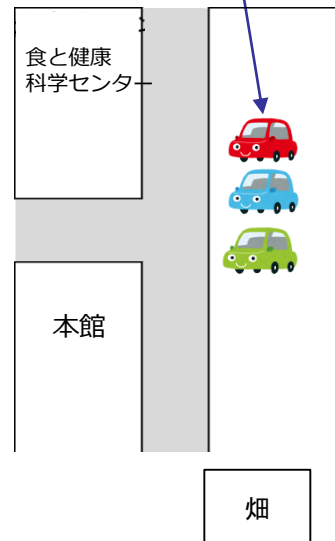

栄養棟 1 F

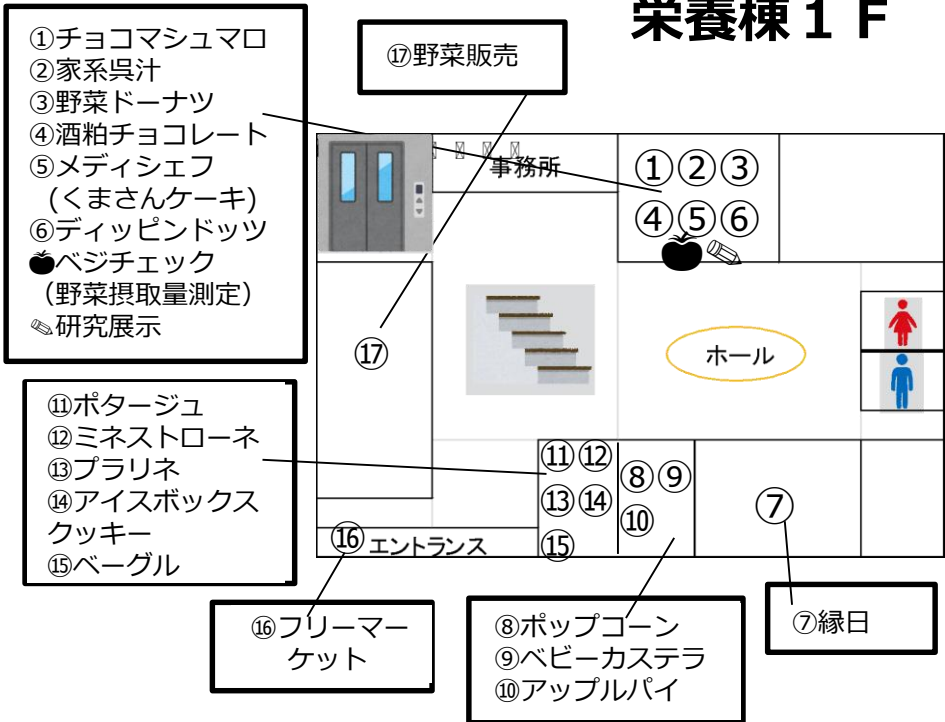

栄養棟 2 F

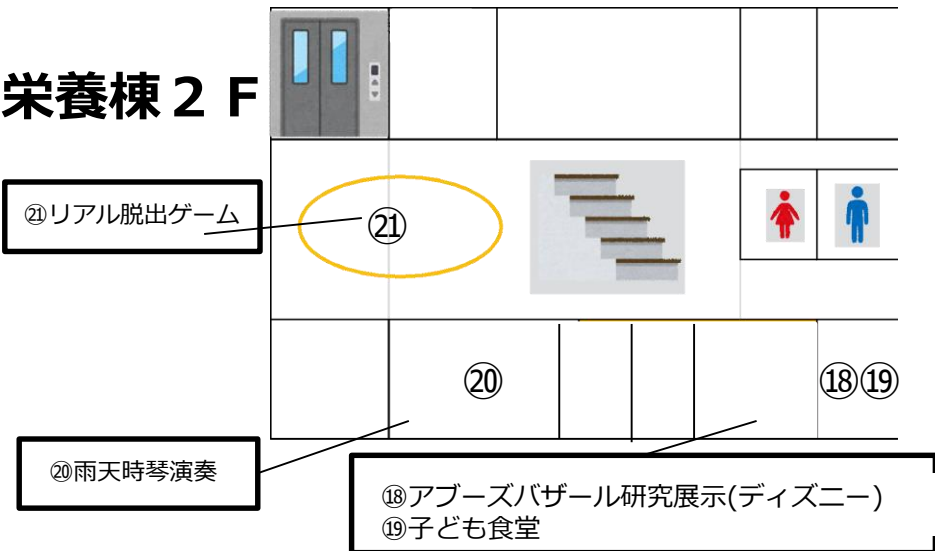

ディズニーサークル

アブズバザールのゲームでゲームしていただき成功するとポップコーンが貰えます！近くにはDisneyについてサークルメンバーが調べたアニメや映画、パークの最新情報やトリビア、イベント情報などの展示がありますので待ち時間にぜひご覧下さい。ポップコーンはたくさんのお味をご用意してあります。景品と違う味をご賞味ください!!



ダンスサークル

みなさん、こんにちは！ダンスサークルです♪ダンスサークルはできたばかりのサークルなのですが、みんな仲良く楽しく活動しています。今回の食彩祭では少人数ではありますがダンスを披露させていただきます！ステージで披露するので、ぜひ見に来てくれると嬉しいです。応援よろしくお願いいいたします！！



ベジカル

ベジカルは寒くなってきた季節におすすめのミネストローネとじゃがいものポタージュ。3時のおやつとして、アイスボックスクッキーとブラリネを販売します！私のおすすめはじゃがいものポタージュにボランティアサークルのボランティアが販売しているベーグルをつけて食べることです！もしよろしければご賞味ください！



ボランチ

私たちボランチサークルでは主に地域でのイベントのスタッフや小学校での土曜スクールのボランティア、食品ロスについて知ってもらうための活動など地域に沿って活動しています。

今回のベーグルの販売も共同開発で試作しているものもあり、おから入りのベーグルをベースとして中の具材の野菜なども皮がついたまま調理したものや規格外の大きさのものを多く使用しています。



子ども食堂

UHAS食堂では野菜スタンプと子ども食堂に関するパンフレットを配布しています。野菜スタンプではれんこん、オクラ、にんじん、ピーマン、マッシュルーム、ブロッコリーなどの野菜を取り揃えています。パンフレットでは子ども食堂の活動や歴史など詳しい情報が記載されています。子ども食堂に興味のある方はぜひお越しください。



ヤングドーナツ

縁日では、「スーパーボールすくい」「ヨーヨー釣り」「型抜き」「駄菓子釣り」「的当て」「射的」「ワニワニパニック」の7つのゲームが楽しめます。ヘルスフードサイエンス学科と健康栄養学科の合同で企画しました。場所はD教室！ぜひ遊びに来てください！秋のお祭り気分を楽しもう！



ち～むよせあつめ

ち～むよせあつめはアップルパイの販売を行います！

～メニュー～

アップルパイ単品250円 紅茶単品100円
紅茶とセットで300円です。

アップルパイの方限定40食のみの販売であつたかい紅茶の方は商品が売り切れ次第終了とさせていただきます。

お求めの場合はお早めに！

よかつたら美味しいアップルパイとあつたかい紅茶でひと休みしていきませんか？
1年生2年生共々皆さんのお越しを待ってマス：)



フリーマーケット



食彩祭では、楽しいイベントが盛りだくさん！今年はフリーマーケットも開催します。おしゃれな洋服やアクセサリー、手作りのグッズなど、たくさんのお宝が集まるよかん。お得な価格で手に入られるチャンスです。ぜひお越しください！

ベジチェック



野菜摂取量測定

毎日、350g以上の野菜を食べることが目標とされていますが、皆さんは自分の野菜摂取量をご存じですか？

ベジチェックを使うと、手のひらをセンサーに押しあてるだけで簡単に野菜摂取量（目安）を測定できます。ヘルスフードサイエンス学科の3年生がお手伝いします。ぜひご利用ください。

ディッピングドッツ

アイスクリーム



つぶつぶ・さらさら・カラフルな見た目と食感が特徴のアメリカ生まれの新感覚アイスクリーム。-196℃という超低温で素材を瞬間的に冷凍することで、小さな結晶とクリーミーな食感を生み出すことができます。販売するのは市販品ですが、分子調理を学ぶ私たちヘルスフードサイエンス学科3年生が、液体窒素を使って類似品を作ってみました！その様子も動画をご覧ください！

野菜ドーナッツ



米粉と野菜を原料に作ったドーナッツです！モチモチとした食感で野菜の本来の甘みを感じられるそんなドーナツいかがですか！？野菜が好きな方も最近ちょっと足りてないかも...という方もぜひご賞味ください!!数量限定になりますのでお早めに！お待ちしております☺

心も身体も健康にしちゃうくまさん！！



おいしい健康食を作る専門家、メディシェフについての展示とくまさんケーキの販売を行っています。「心も身体も健康にしちゃうくまさん！！」ぜひぜひ食べに来てください～！！

出店団体紹介

チョコマシュマロ



三色団子ならぬ、三色チョコマシュマロ!?見て楽しい、食べて美味しいチョコマシュマロです!ミルクチョコ、いちごチョコ、抹茶チョコの3種を使用し、様々なフレーバーが楽しめる甘くてかわいいチョコマシュマロを真心込めて作りました!写真映え間違いなし!!
数量限定ですのでぜひお早めに!

家系呉汁



埼玉県の郷土料理、呉汁!最近寒くなってきたのでポカポカ暖まる呉汁はいかがですか?大豆とお野菜たっぷり!栄養満点で美味しい、ヘルスフードサイエンス学科特製の呉汁を是非お試し下さい!

リアル脱出ゲーム

リアル脱出ゲーム?
皆さんの頭を捻り謎を解き明かし、この蓮田キャンパスからの脱出を目指せ!



出展団体

微生物学研究室 微生物実験データの展示



ヘルスフードサイエンス学科4年生です。私たちは卒業研究で、お肉を安全に調理する方法の検討を行っています。お肉にはどのぐらいの菌が存在しているか、また、安全に食べるためには、どのような調理方法で加熱をすればいいのか、といったことを展示するので、ぜひご覧ください!

食品学研究室 減塩調味料の展示



私たちはヘルスフードサイエンス学科の4年生です。卒業研究で、おいしく減塩する方法について研究しています。研究テーマは減塩パンです。これまでに勉強してきたことや、減塩調味料を展示するので、ご覧ください。

埼玉県立 岩槻はるかぜ特別支援学校

本学蓮田キャンパスに隣設された岩槻はるかぜ特別支援学校の皆様に、さまざまな展示をしていただきます。本館1階のUHASラウンジにて、児童、生徒さん達の作品をどうぞご覧ください。

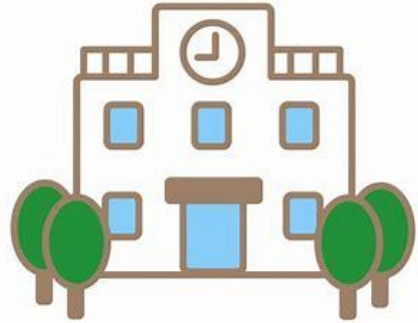

酒粕チョコレート

ヘルスフードサイエンス（HFS）学科と地元企業との協働開発商品を食彩祭で特別先行販売！
HFS学科4年生です。HFS学科では毎年授業で店舗や企業と、メニューや製品の協働開発を行い、販売しています。今回は来春販売予定の商品を、僕たちが考えた複数の特別パッケージ仕様にて特別先行販売します。ぜひ皆さんが惹かれたものを教えてください！

アスメシ丼

花咲徳栄高校の生徒が考案した「丼メニュー」を健康栄養学科4年生チームが栄養バランスを監修！加須市との産学官連携商品として生まれた「アスメシ丼」！

2種類を販売します！



出展団体

キッチンカー /物品販売

○キッチンカー

- ・ 台所屋がぶり（煮豚丼・デミアボカドハンバーグ）
- ・ Koyarim BAR（スパイスカレー・ドリンク・フランクフルト）
- ・ Wise Burger（ハンバーガー）
- ・ SOLARENGO（ポルトガルサンゴ・ドリンク）
- ・ ピューリント（クレープ・ドリンク）
- ・ ワイワイキッチン（オリジナルチーズライス・ラップサンド）
- ・ Portare（薪窯ナポリピッツァ）
- ・ Cultivate Coffee（ハンドドリップコーヒー・アイスコーヒー・カスカラドリンク）

○物品販売

- ・ maki.claudette（アクセサリー）
- ・ Soleil（ハンドメイド）
- ・ saya（手作り雑貨）
- ・ リミプー・Kuwmama（アクセサリー）
- ・ 真木野こころ（占い&ヒーリング）
- ・ メリアス（ハンドメイド）
- ・ （株）日本ハムマーケティング（レトルトカレー等）
- ・ （一社）フラット（のり等）
- ・ 蓮田市商工会（アイス等）
- ・ 蓮田市役所（キャラクターグッズ等）
- ・ 蓮田市産業祭農業まつり実行委員会（野菜の販売）

特別企画

蓮田市とのコラボ企画、映画上映（本館2F大教室）

★午前と午後、2回上映します！

「劇団かぞく」 10時～、 15時～
「蓮田の田んぼで踊りましょう」 10時半～ 15時半～

各回ともに先着300人・開演の30分前から入場できます。



イベント

お笑いステージ

お子様に大人気「大林ひよと子」さんが登場します！

YouTube累計200万回再生突破、フジテレビ「ネタパレ」等でも活躍中です。

独特なリズムが癖になること間違いなし！



にゃんたぶう & はすぴい

にゃんたぶうは、蓮田市出身のシンガーソングライター「たくまん」、俳優の「もりちい」、去年から新加入の「にゃんプリン」の3人組です。主に埼玉県で活動していて、はすだ広報大使にも任命されています。SDGsイベントでは会場でSDGsを題材とした曲を披露しており、歌に定評があるユニットです。食彩祭では「たくまん」と「もりちい」が司会を担当してくれます。蓮田市マスコットキャラクター「はすぴい」と一緒に、私たち学生とともにステージを盛り上げて下さいます。是非、ステージをご覧ください。



よさこい(蓮田花蝶風月)

よさこいを披露して下さる花蝶風月は蓮田市を中心に活動しているグループです。よさこいは鳴子を持って踊るのが特徴ですが、花蝶風月は扇子も使い、力強さだけでなく妖艶な演舞もあります。衣装は派手なのに品のあるデザイン、カッコ良さと力強さを引き立てるデザインがあり、踊りだけでなく、ファッション面でも楽しんでいただけたらと思います。さらに食彩祭では、私達学生がデザインしたTシャツを着用して、花蝶風月の皆様とともに本学の学生や教職員も演舞しますので、ご期待ください。さらに、観客の皆様にも踊っていただけるハスダンスをご用意しておりますので、是非、共に踊って、お楽しみください♪

さいたま市立城北中学校邦楽部

さいたま市岩槻区からお越しくございました、城北中学校邦楽部の皆様です！日本の伝統楽器である箏で演奏してもらいます。耳に心地よい箏の音色はどこか気持ちが安らぎ、心をも魅了されます。日本の伝統文化に触れる良い機会ですので、ぜひご参加ください！

弾き語り

こんにちは！私は弾き語りをします！ギターは独学で学びました。ステージで歌うのは初めてですが憧れでもありました。緊張で上手くできないかもしれませんが皆さん良かったら聴いて行ってください。弾き語りの後は私も出場するダンスサークルの発表もあります！ぜひ来ててください！

仮装コンテスト

今年は名称が変わりましたが、部門分け撤廃し、さらに外部の方をお招きする事でパワーアップしました。観客の皆様も投票に参加できますので、審査委員としてもお楽しみ頂けます。是非、ご覧ください。

のど自慢

ソロからグループまで。参加者の自慢の歌声を聞き、観客の皆様投票して頂きます。厳しく評価するも、楽しめたら高得点にするも皆様次第です。是非、投票にご参加ください。

ダンスパフォーマンス

私たちダンスサークルは今回の食彩祭でK-POPを中心に踊らせていただきます。曲を聞いたことがない方も楽しめる楽曲になっているので、応援してくれると幸いです。ぜひ見に来てください！

本年度も多くのお客様にご協賛いただきました。 ありがとうございました。

介護老人保健施設 岩槻ライトケア 様 / 藪伊豆 蓮田店 様
とさ季節料理 様 / 蓮田市商工会 様 / カフェテラス ヘイジー 様
ファミリーマート ロータス蓮田駅前店 様
一般社団法人フラット 様 / やない文具 様
日本ハムマーケティング (株) 大宮営業所 様

(順不同)

やない文具

時代の変化にあわせ、
人と会社が成長し、
お客様に必要とされる
会社であり続けること。



「やない文具」では文房具、駄菓子、中古本、CDなどを扱っています。
また、「エコヤナイ」では店舗整理や遺品整理等で不要になった家財
の処分を承ります。見積無料ですのでお気軽にご相談ください。

有限会社 やない

 **やない文具** TEL.048-768-0252
蓮田市東5-9-13 営業時間9:00~18:00 休業日 土日・祝日・木曜日

 **エコヤナイ・Y's Homes** TEL.048-876-8712
さいたま市岩槻区馬込1037-5 不定休

産業廃棄物収集運搬 第184634号
古物商許可 第431250017713号 遺品整理士認定 第ISO2044号
終活カウンセラー 在籍 ※尚、法律上、当社の業務範囲を越える内容に
ついては一般廃棄物収集運搬業許可業者と提携しております。

有限会社 やない 🔍 検索



介護老人保健施設 岩槻ライトケア



〒339-0077
さいたま市岩槻区馬込1292
Tel **048-758-2330**

- 入 所
- 短期入所
- 通所リハビリ
- 介護予防

入院による治療の必要がなく、病状が安定している方の介護やリハビリ等、身の回りのお世話をする施設です。通所リハビリも御座います。お気軽にご相談下さい。

藪伊豆 蓮田店

〒349 - 0115
埼玉県蓮田市大字蓮田5-257
電話：048 - 768 - 6636

そば・うどん・丼 あります。
是非、お越し下さいませ。

あなたと、コンビニに、

FamilyMart

ロータス蓮田駅前店

商工会 暮らしの安心 お手伝い



蓮田市商工会

蓮田市東6-1-8

電話 (769) 1661

FAX (769) 1662

とさ季節料理

◆営業時間 17時30分～22時00分

◆住所 369-0141

埼玉県蓮田市西新宿 2-98

◆電話番号 048-769-5553



カフェテラス。

ハイジュー



※:.....:※ 語らいのオアシス ※:.....:※



モーニングサービス 8:30～11:30。

ランチサービス 11:30～14:30。

ディナーサービス 18:00～21:00。

蓮田市本町 1-22 TEL:048-769-0948。

 **Nipponham**



日本ハムの
お中元・お歳暮

お問い合わせ先

日本ハムマーケティング(株)
大宮営業所

TEL 048-687-4186

flat 一般社団法人フラット

代表理事 森田 利雄

事務所

〒349-0131 埼玉県蓮田市大字根金1562番地14

TEL/FAX: 048-766-1014

携帯: 090-8568-8805

Eメール: sainana@topaz.plala.or.jp



本日は

Human Festival 2023 in 蓮田「食彩祭」

にご来場いただき

ありがとうございました。



学校法人早稲田医療学園創立70周年

人間総合科学大学記念講演会

11月3日(金・祝)

14:00~16:00

入場無料
事前申込制

第1部: 講演

「ヒトとAI、脳とAI」

東京大学薬学部教授

池谷 裕二氏



学長
久住 眞理



心身健康科学研究所 所長
小岩 信義

第2部: 対談

「AI時代のこころとからだ」

東京大学薬学部教授 池谷 裕二氏

人間総合科学大学学長 久住 眞理

人間総合科学

心身健康科学研究所 所長 小岩 信義 (モデレーター)

この対談では、AI と人間の相互作用とその影響について深く議論することで、参加者が新しい視点から「こころ」と「からだ」の関係を再考する機会を提供します。

申込方法

フォームに必要事項をご記入の上、送信してください。

定員に達しましたら受付を締め切らせていただきます。



<http://urx.blue/V5Ij>

会場 さいたまスーパーアリーナ TOIRO

料金 無料

定員 300名 ※先着順・席順なし



学校法人 早稲田医療学園

人間総合科学大学

人間総合科学大学 70周年記念事業係

048-749-6111

admin@human.ac.jp

協賛: 日本心身健康科学会
The Japan Society of Health Sciences of Mind and Body

〒339-8539
埼玉県さいたま市岩槻区高込1288
<https://www.human.ac.jp/>



人間総合科学大学 Human Festival 2023 in 蓮田 (食彩祭)

表紙デザイン：厚木 智香